漁港の駅 TOTOCO小田原

2019年開業 来場者500万人を突破！

大大大マグロ祭

日頃のご愛顧に感謝を込めて10日間 2024 7.6土～7.15祝・月

3階 おさしみ天国・小田原海鮮ゴーゴー!!

大盤振る舞い！

まぐろ3種食べ放題！

日本では約7種類のマグロを味わうことができます。
（クロマグロ／ミナミマグロ／メバチマグロ／キハダマグロ／ビンナガマグロ／コシナガマグロ）
そのうちの3種類のまぐろを、感謝を込めて！
※マグロの種類は、仕入れにより写真と異なる場合がございま

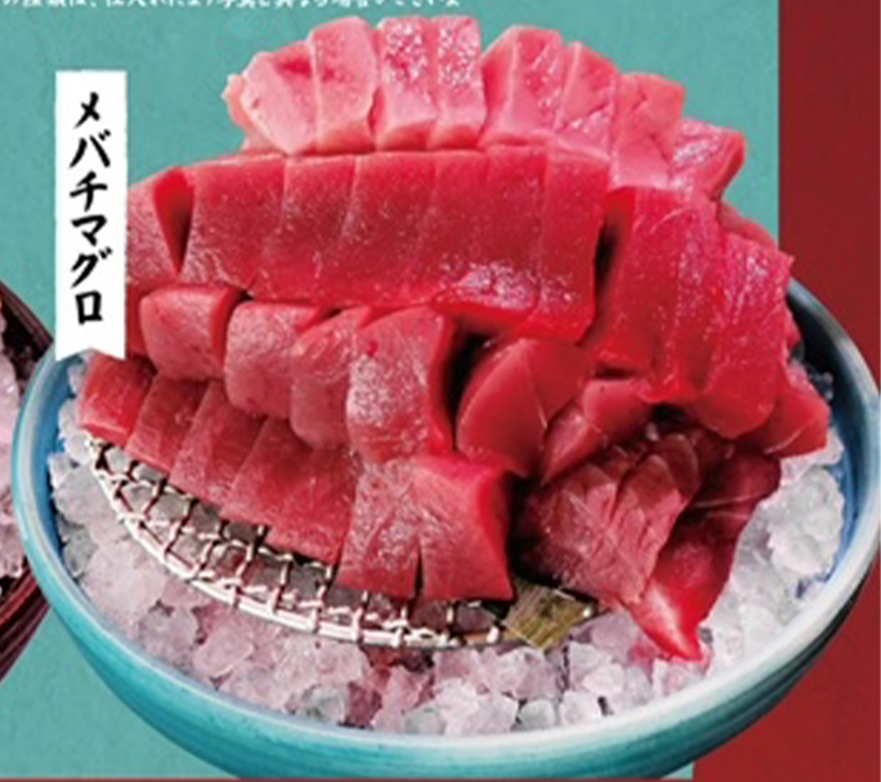

2階 小田原漁港 とと丸食堂

10日間限定！

本マグロ大トロ 中トロ・ビントロ 赤身・ネギトロ

プチ贅沢な串揚げ！

本まぐろタルタル串

880円 [小皿/甲/乳成分/大豆]

まぐろ堪能頂上丼

1,980円 [特価]

まぐろのトロとろ丼ぶり

1,680円 [小麦/いくら/特価/大豆/サバ]

びんとろ・漬けまぐろ・中とろ・ネギとろ・赤身！

1階 小田原漁港プリン

うに醤油をかけるとまるでチーズみたいな味わい！

本マグロとろけるとろ～！海の王様ミルキーマグロソフト

980円 [小麦/乳成分/卵/大豆]

本マグロ大トロ 中トロ・赤身 食べ比べ！

※写真はイメージです ※国産米使用 ※当店はアレルギー28品目を使用した商品を同一調理場で調理しています